

SIMBOLOGÍA

TEMÁTICA

- Localidad de 2,500 habitantes o más
- Área atendida
- Densidad de la población rural
 - Muy baja
 - Baja
 - Media - baja
 - Media
 - Alta

BÁSICA

- Fibra óptica de CFE
- Línea de alta tensión de CFE
- POP
- Subestación de CFE
- Central generadora de CFE
- Carreteras
 - Federal
 - Estatal
- Entidad federativa
 - Nombre de entidad
 - Entidad federativa
 - Nombre zona metropolitana
 - Nombre de localidad urbana
 - Localidad urbana
- Nombre de país vecino
 - País vecino o limitrofe
 - Nombre de mar u océano

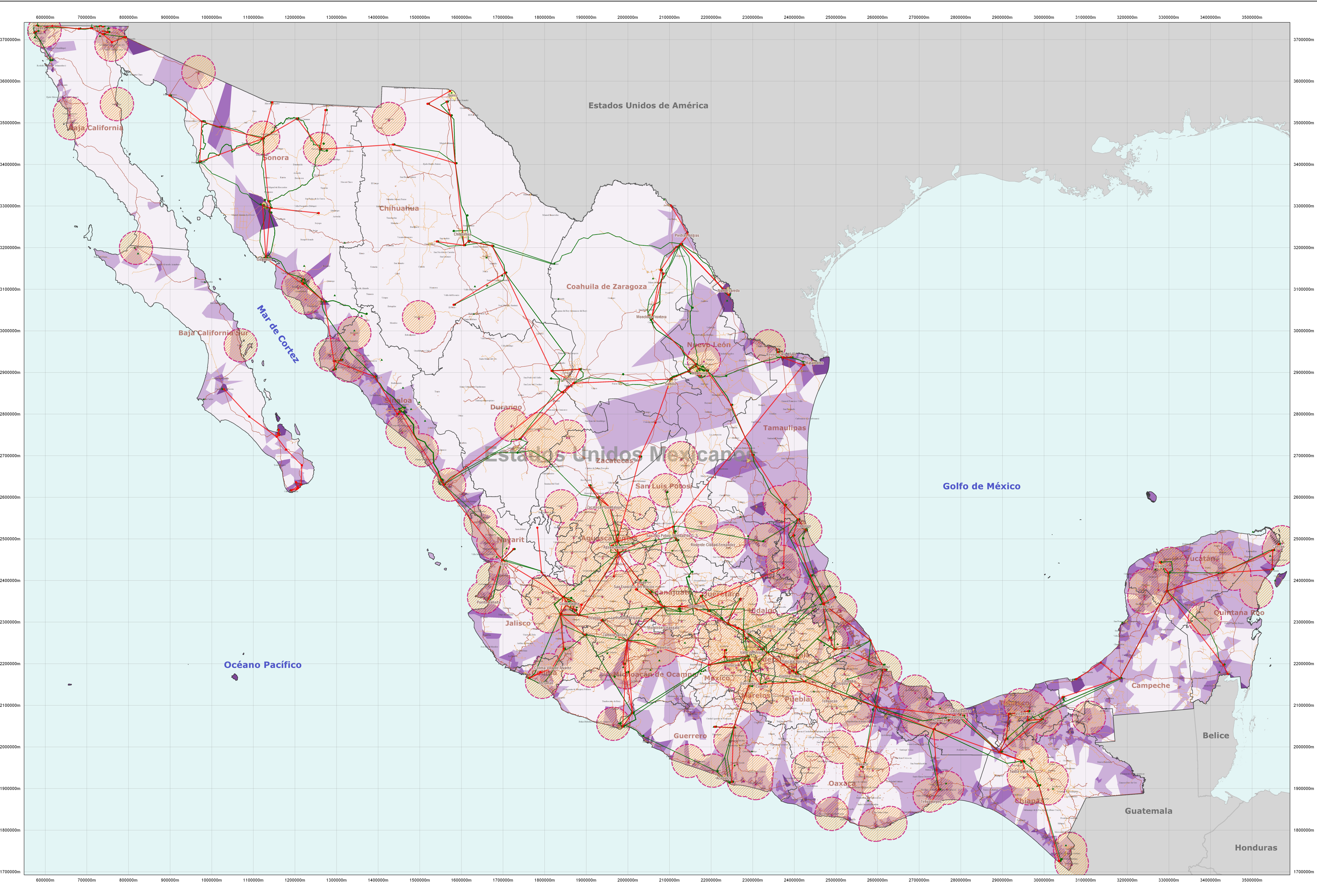

Hipótesis de trabajo:

Radio	40 km
Cota mínima	10,000 habitantes
Cota máxima	14,999 habitantes
Número de puntos	261

Resultados:

Atención a localidades / habitantes rurales				
	Localidades	Pocentaje	Habitantes	Porcentaje
Total	187,938	100.00%	103,263,388	100.00%
Rurales	172,388	91.73%	38,407,255	37.19%
Beneficiados	89,248	47.49%	26,388,728	25.55%
			Cobertura rural:	68.71%
			Cobertura total:	88.36%

E1-3C
Primera Etapa

TERCER ESCENARIO DE COBERTURA

COBERTURA NACIONAL

PROYECCIÓN CÓNICA CONFORME DE LAMBERT

FUENTES
- Marco geoespacial 2009 - INEGI
- Rangos básicos - IG - UNAM / INEGI
- Carreteras - SAT
- Infraestructura de CFE, CFE

FECHA
26 DE ABRIL 2010

NORTE

MARCO DE REFERENCIA
ITRF92

ESCALA
1 : 3,000,000